

# HOW TO CHOOSE YOUR CORRECT SIZE

COMMENT CHOISIR LA TAILLE CORRECTE/CÓMO ESCOGER LA TALLA CORRECTA

## MEASURE YOUR BODY

- 1 **BUST/CHEST**—around the fullest part of the bust/chest
- 2 **WAIST**—around natural waist
- 3 **HIP**—around fullest part of hip
- 4 **BACK WAIST LENGTH**—From the base of neck to the natural waistline
- 5 **HEIGHT**—Measure (without shoes) standing against a wall

## MESUREZ VOTRE CORPS

- 1 **POITRINE**—autour de la partie plus forte de la poitrine
- 2 **TAILLE**—autour de la taille naturelle
- 3 **HANCHES**—autour de la partie plus forte
- 4 **LONGUEUR DOS**—Depuis la base du cou jusqu'à la taille naturelle
- 5 **TAILLE**—Mesurez en vous tenant debout (sans chaussures) et en vous appuyant contre un mur

## MIDA SU CUERPO

- 1 **BUSTO/PECHO**—alrededor de la parte más voluminosa del busto/pecho
- 2 **CINTURA**—alrededor de la cintura natural
- 3 **CADERAS**—alrededor de la parte más voluminosa
- 4 **LARGO DE ESPALDA**—Desde la base del cuello hasta la cintura natural
- 5 **ESTATURA**—Medirse (sin zapatos) de pie apoyado sobre una pared

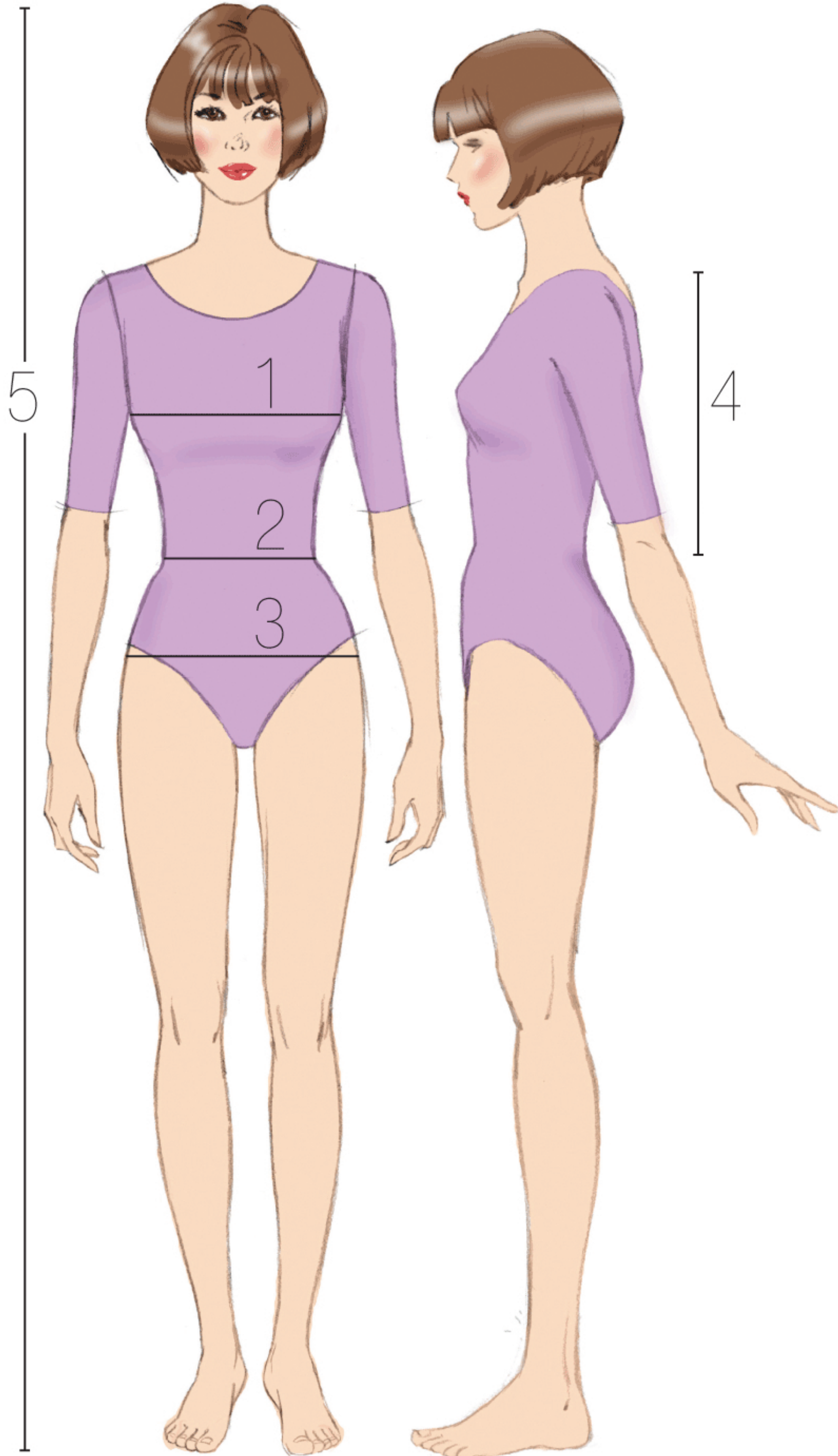

NOTE: Sizes listed are not the same as Ready-To-Wear garment sizes. It is important you measure your body; select the proper size using the BODY MASUREMENTS CHART for a good fitting garment.

NOTE: Les tailles indiquées ne sont pas les mêmes que celles des prêts-à-porter. Il est important que vous mesurez votre corps en utilisant le TABLEAU DE MESURES DU CORPS pour avoir un vêtement bien ajusté.

NOTA: Las tallas indicadas no son las mismas que las tallas de las prendas de confección. Es importante que usted se tome las medidas; escoja la talla correcta utilizando la TABLA DE MEDIDAS DEL CUERPO para una prenda de buen entalle.



# BODY MEASUREMENTS IN INCHES/CENTIMETERS: KIDS

## MESURES DU CORPS EN CENTIMETRES: ENFANT / MEDIDAS DEL CUERPO EN CENTIMETROS: NIÑOS

**INFANTS:** For babies who are not yet walking.  
**BÉBÉS:** Pour bébés qui ne marchent pas encore.  
**BEBÉS:** Para bebés que todavía no caminan.

	SIZES TAILLES TALLAS	WEIGHT POIDS PESO		1 HEIGHT STATURE ESTATURA		AGE AGE EDAD
		lbs.	kg.	in.	cm.	
						months
	Newborn	8-12	4-6	18-24	46-61	0-3
	Small	13-17	6-8	25-26	64-66	6
	Medium	18-21	8-10	27-28	69-71	9
	Large	22-25	10-11	29-30	74-76	12
	X-Large	26-29	12-13	31-32	79-81	18-24

**TODDLERS':** Between a baby and child. Pants have diaper allowance.  
**JEUNES ENFANTS:** Pour les tailles entre bébé et jeune enfant.  
Le pantalon a de l'ampleur pour la couche.  
**NIÑITOS:** Para tallas entre bebé y niño. El pantalón tiene amplitud para el pañal.

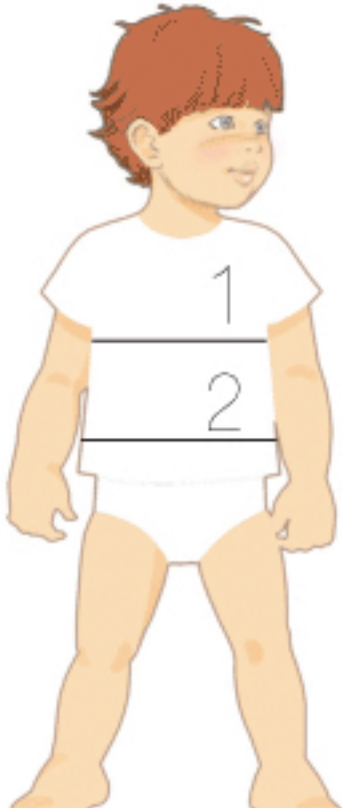
	SIZES TAILLES TALLAS	1 CHEST BUSTE PECHO		2 WAIST TAILLE CINTURA		3 HEIGHT STATURE ESTATURA	
		in.	cm.	in.	cm.	in.	cm.
	1/2	19	48	19	48	28	71
	1	20	51	19 1/2	50	31	79
	2	21	53	20	51	34	87
	3	22	56	20 1/2	52	37	94
	4	23	58	21	53	40	102

**CHILDREN:** Child who is walking and not wearing diapers.  
**ENFANTS:** Enfant qui marche et ne porte pas de couches.  
**NIÑOS:** Niño que ya camina y no usa pañales.

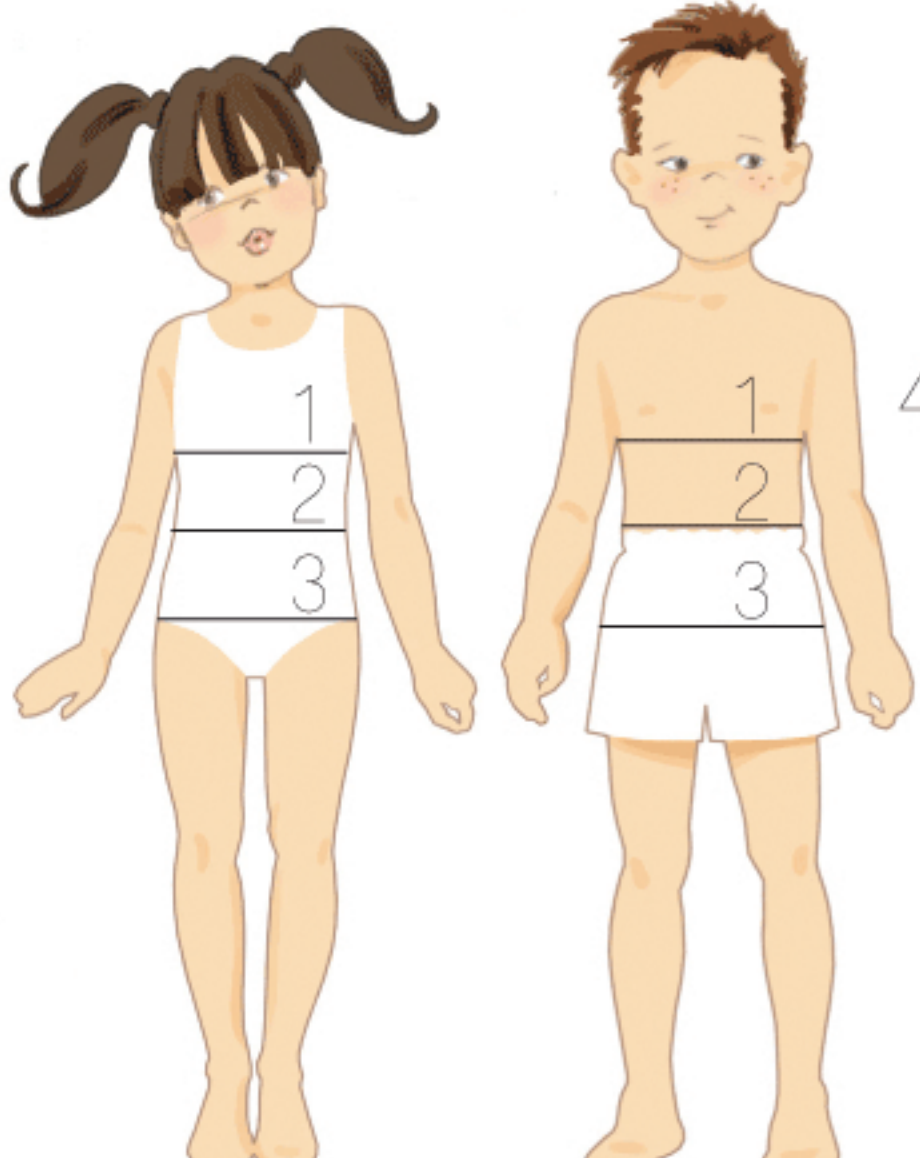
	SIZES TAILLES TALLAS	1 CHEST BUSTE PECHO		2 WAIST TAILLE CINTURA		3 HIP BASSIN CADERA		4 BACK WAIST LENGTH LONG. DU DOS LAR. DE ESP.		5 HEIGHT STATURE ESTATURA	
		in.	cm.	in.	cm.	in.	cm.	in.	cm.	in.	cm.
	2	21	53	20	51			8 1/2	22	35	89
	3	22	56	20 1/2	52			9	23	38	97
	4	23	58	21	53	24	61	9 1/2	24	41	104
	5	24	61	21 1/2	55	25	64	10	25.5	44	112
	6	25	64	22	56	26	66	10 1/2	27	47	119
	6x	25 1/2	65	22 1/2	57	26 1/2	67	10 3/4	27.5	48	122

**GIRLS / BOYS:** For growing girl/boy who has not yet begun to mature.  
**FILLES/GARÇONS:** Pour fille/garçon en pleine croissance.  
**NIÑAS/NIÑOS:** Para niña/niño en etapa de crecimiento.

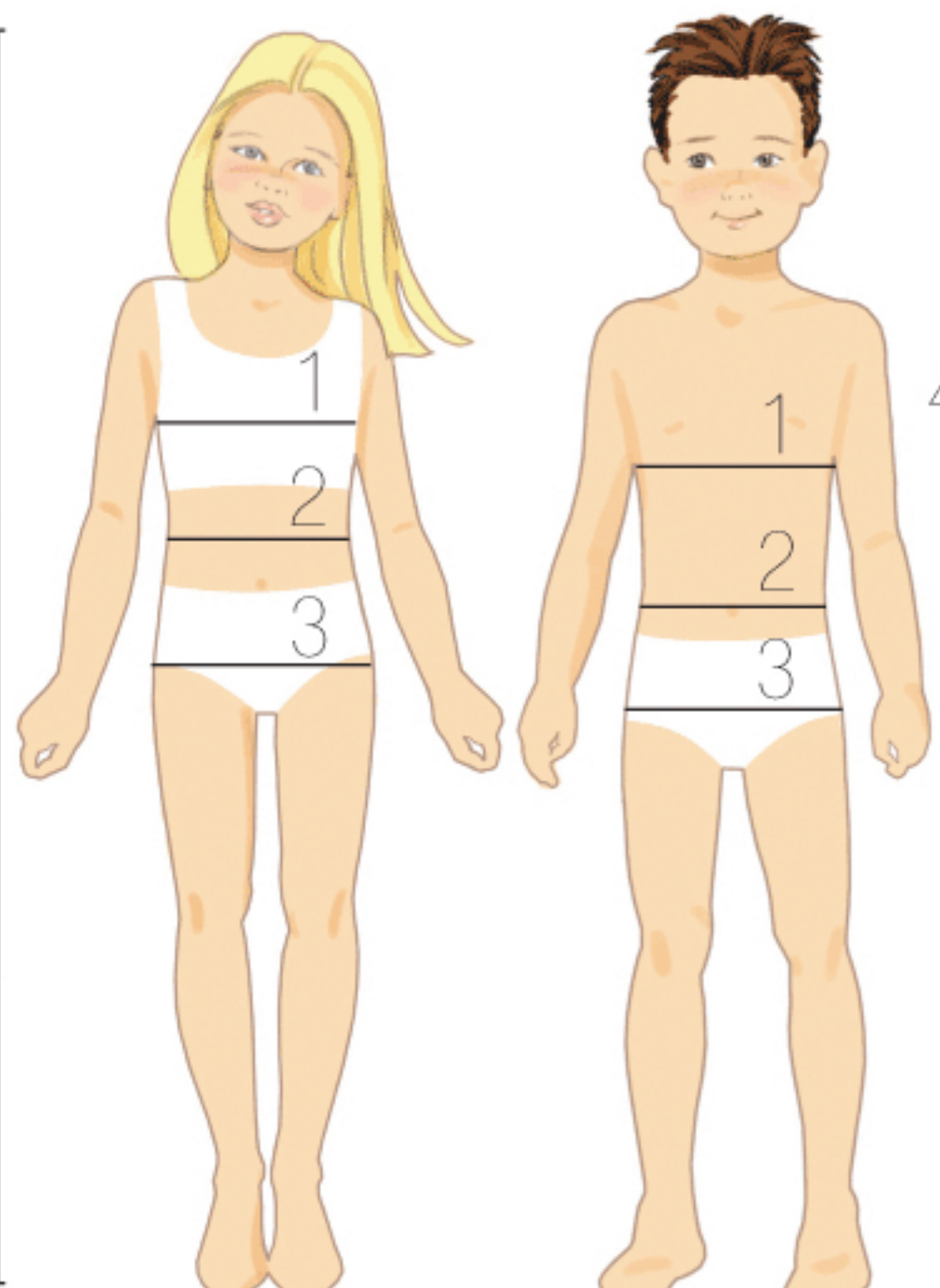
	SIZES TAILLES TALLAS	1 CHEST BUSTE PECHO		2 WAIST TAILLE CINTURA		3 HIP BASSIN CADERA		4 BACK WAIST LENGTH LONG. DU DOS LAR. DE ESP.		5 HEIGHT STATURE ESTATURA	
		in.	cm.	in.	cm.	in.	cm.	in.	cm.	in.	cm.
	7	26	66	23	58	27	69	11 1/2	29.5	50	127
	8	27	69	23 1/2	60	28	71	12	31	52	132
	10	28 1/2	73	24 1/2	62	30	76	12 3/4	32.5	56	142
	12	30	76	25 1/2	65	32	81	13 1/2	34.5	58 1/2	149
	14	32	81	26 1/2	67	34	87	14 1/4	36	61	155
	16	34	87	27 1/2	70	36	92	15	38	61 1/2	156
GIRL'S PLUS / JEUNE FILLES PLUS / JOVENCITAS PLUS											
	8 1/2	30	76	28	71	33	84	12 1/2	32	52	132
	10 1/2	30 1/2	80	29	74	34 1/2	88	13 1/4	34	56	142
	12 1/2	33	84	30	76	36	92	14	35.5	58 1/2	149
	14 1/2	34 1/2	88	31	79	37 1/2	96	14 3/4	37.5	61	155
	16 1/2	36	92	32	81	39	99	15 1/2	39.5	63 1/2	161



**MEN’S:** For men of average build; about 5'10" height.  
**HOMMES:** Pour hommes de corpulence moyenne; environ 177cm de stature.  
**HOMBRES:** Para hombres de contextura mediana; aproximadamente 177cm de estatura.

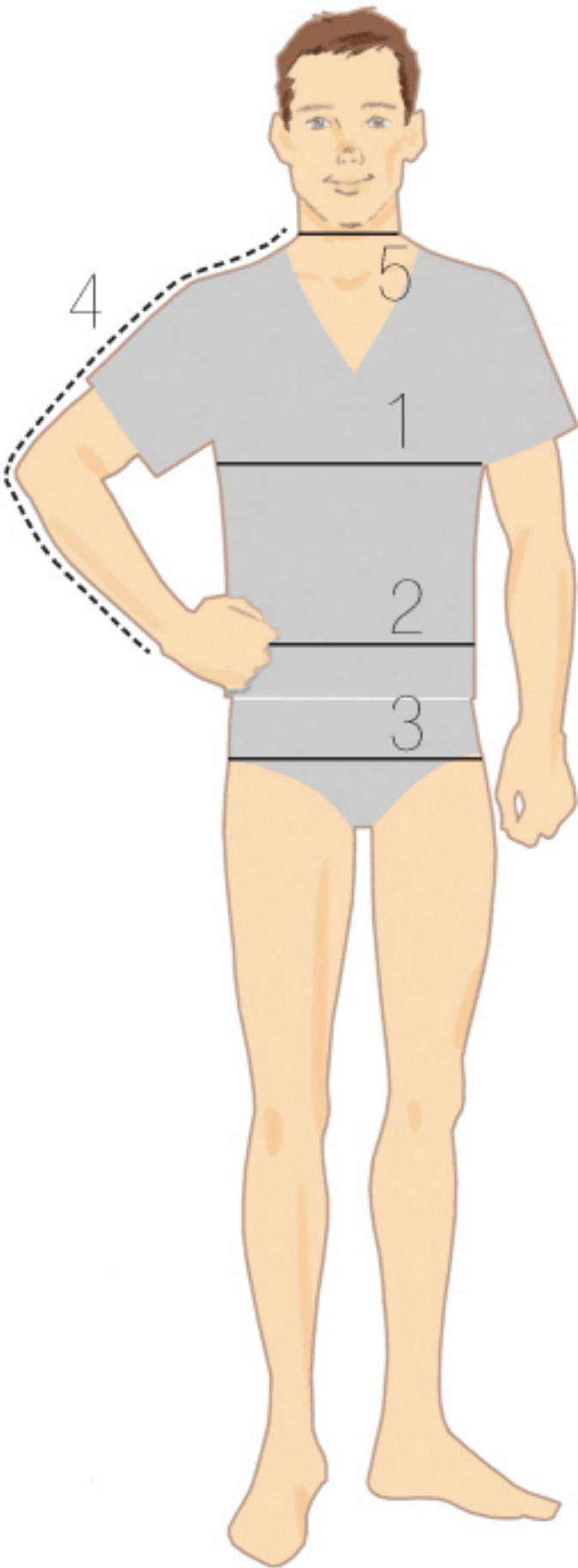

SIZES TAILLES TALLAS	1 CHEST TOUR DE BUSTE CONTORNO PECHO		2 WAIST TOUR DE TAILLE CONTORNO CINTURA		3 HIP (SEAT) TOUR DE BASSIN CONTORNO CADERA		4 SHIRT SLEEVE MANCHE DE CHEMISE MANGA CORTA		5 NECKBAND TOUR DE COU CONTORNO CUELLO	
	in.	cm	in.	cm	in.	cm	in.	cm	in.	cm
34	34	87	28	71	35	89	32	81	14	35.5
36	36	92	30	76	37	94	32	81	14½	37
38	38	97	32	81	39	99	33	84	15	38
40	40	102	34	87	41	104	33	84	15½	39.5
42	42	107	36	92	43	109	34	87	16	40.5
44	44	112	39	99	45	114	34	87	16½	42
46	46	117	42	107	47	119	35	89	17	43
48	48	122	44	112	49	124	35	89	17½	44.5
50	50	127	46	117	51	130	35	89	18	46
52	52	132	48	122	53	135	35	89	18½	47
54	54	137	50	127	55	140	35	89	19	48.5
56	56	142.5	52	132	57	145	35	89	19½	49.5

JACKETS / VESTE / CHAQUETAS  
VEST / GILETS / CHALECOS

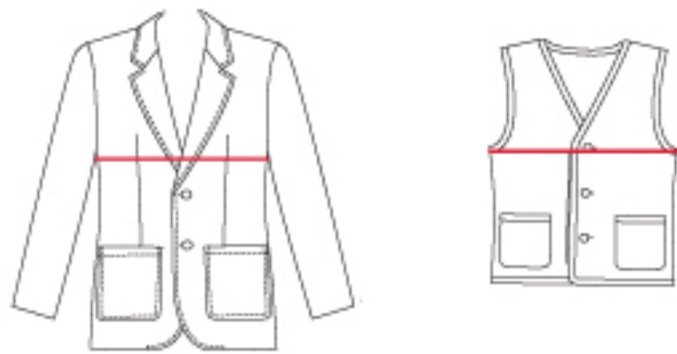

The chest measurement determines the size  
Le tour de poitrine détermine la taille  
La medida del pecho determina la talla

SHIRT / CHEMISE / CAMISAS



The neck measurement determines the size  
Le tour de cou détermine la taille  
La medida del cuello determina la talla

PANTS / PANTALON / PANTALON

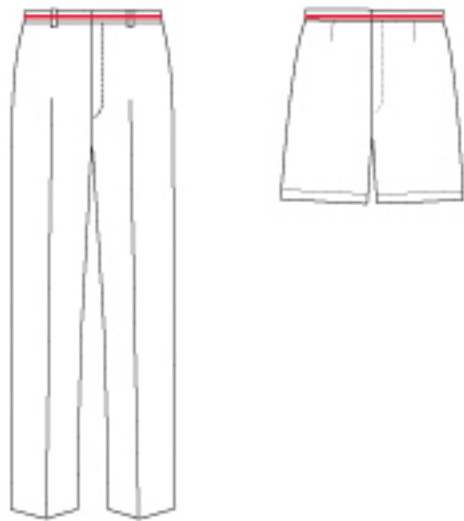

The waist measurement determines the size  
Le tour de taille détermine la taille  
La medida del contorno cintura determina la talla



# BODY MEASUREMENTS IN INCHES/CENTIMETERS:ADULTS

## MESURES DU CORPS EN CENTIMETRES: ADULTE / MEDIDAS DEL CUERPO EN CENTIMETROS:ADULTO

**MISSES’:** About 5'5" to 5'6" height. **MISS PETITE:** About 5'2" to 5'3" height.  
**JEUNES FEMMES:** Environ 165cm à 167cm de stature. **PETITES JEUNES FEMMES:** Environ 157cm à 160cm de stature.  
**JOVENES Y SEÑORAS:** 165cm a 167cm de estatura. **JOVENES Y SEÑORAS DE TALLA PEQUEÑA:** 157cm a 160cm de estatura.

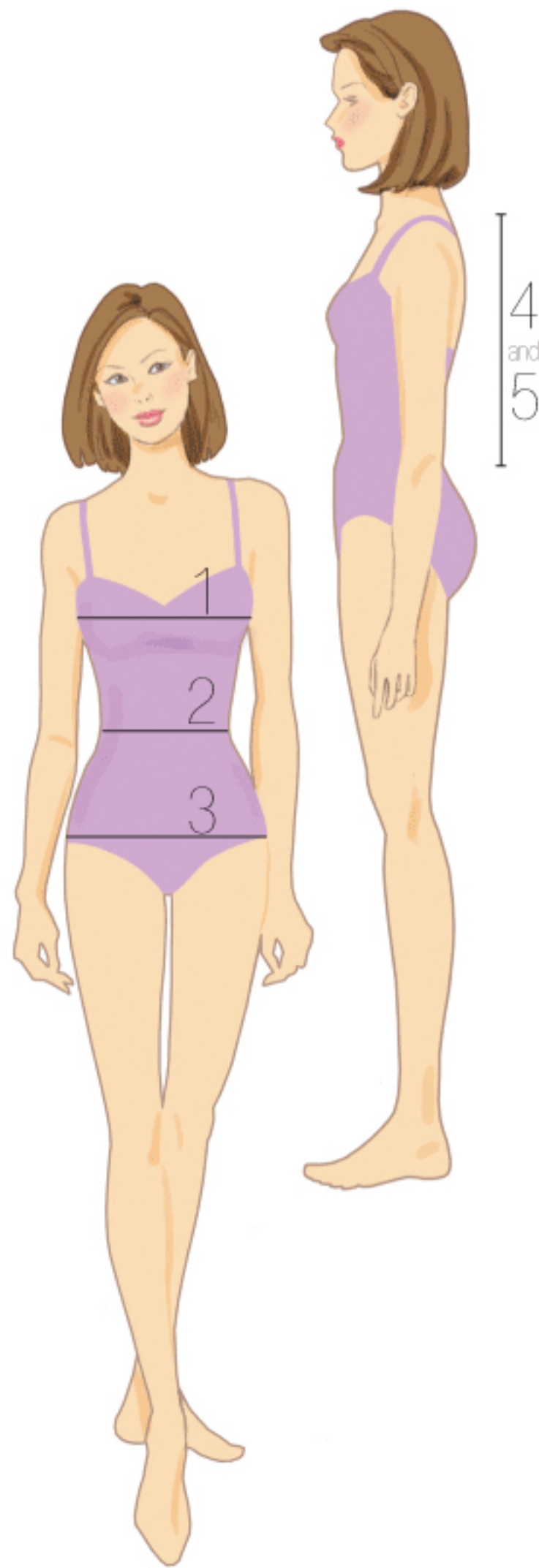

SIZES TAILLES TALLAS	1 BUST POITRINE BUSTO		2 WAIST TAILLE CONTORNO CINTURA		3 HIP TOUR DES HANCHES CONTORNO CADERA		4 BACK WAIST LENGTH LONGUEUR DU DOS LARGO DE ESPALDA		5 PETITE BACK WAIST LENGTH LONGUEUR DU DOS TAILLE PETITE LARGO DE ESPALDA TALLA PEQUEÑA	
	in.	cm.	in.	cm.	in.	cm.	in.	cm.	in.	cm.
4	29½	75	22	56	31½	80	15¼	39	14	35.5
6	30½	78	23	58	32½	83	15½	39.5	14¼	36
8	31½	80	24	61	33½	85	15¾	40	14¾	37.5
10	32½	83	25	64	34½	88	16	40.5	15	38
12	34	87	26½	67	36	92	16¼	41.5	15¼	39
14	36	92	28	71	38	97	16½	42	15½	39.5
16	38	97	30	76	40	102	16¾	42.5	15¾	40
18	40	102	32	81	42	107	17	43	16	40.5
20	42	107	34	87	44	112	17¼	44	16¼	41
22	44	112	37	94	46	117	17½	44.5	16½	42
24	46	117	39	99	48	122	17¾	45	16¾	42.5
26	48	122	41½	104	50	127	18	46	17	43

TOPS / HAUTS / CAMISAS

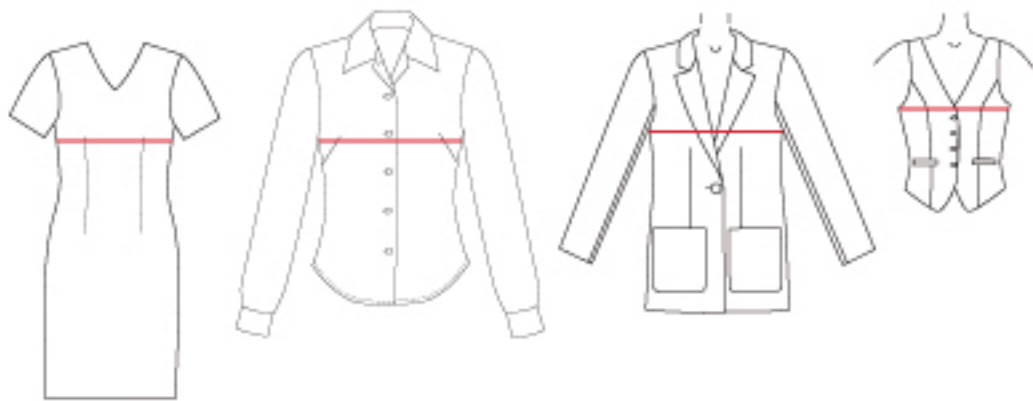

The bust measurement determines the size  
Le tour de poitrine détermine la taille  
La medida del busto determina la talla

BOTTOMS / LES FONDS / PARTES INFERIORES

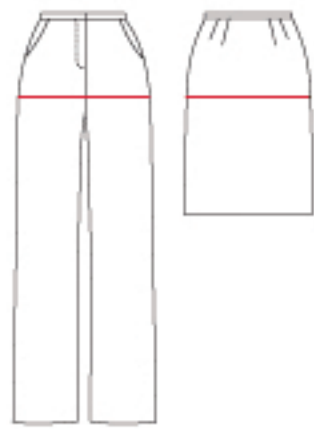

The hip measurement determines the size  
Le tour de hanches détermine la taille  
La medida de las caderas determina la talla

**WOMEN’S:** About 5'5" to 5'6" height. **WOMEN’S PETITE:** About 5'2" to 5'3" height.  
**FEMMES:** Environ 165cm à 167cm de stature. **PETITES FEMMES:** Environ 157cm à 160cm de stature.  
**DAMAS:** Aproximadamente 165cm a 167cm de estatura. **DAMAS DE TALLA PEQUEÑA:** Aproximadamente 157cm a 160cm de estatura.

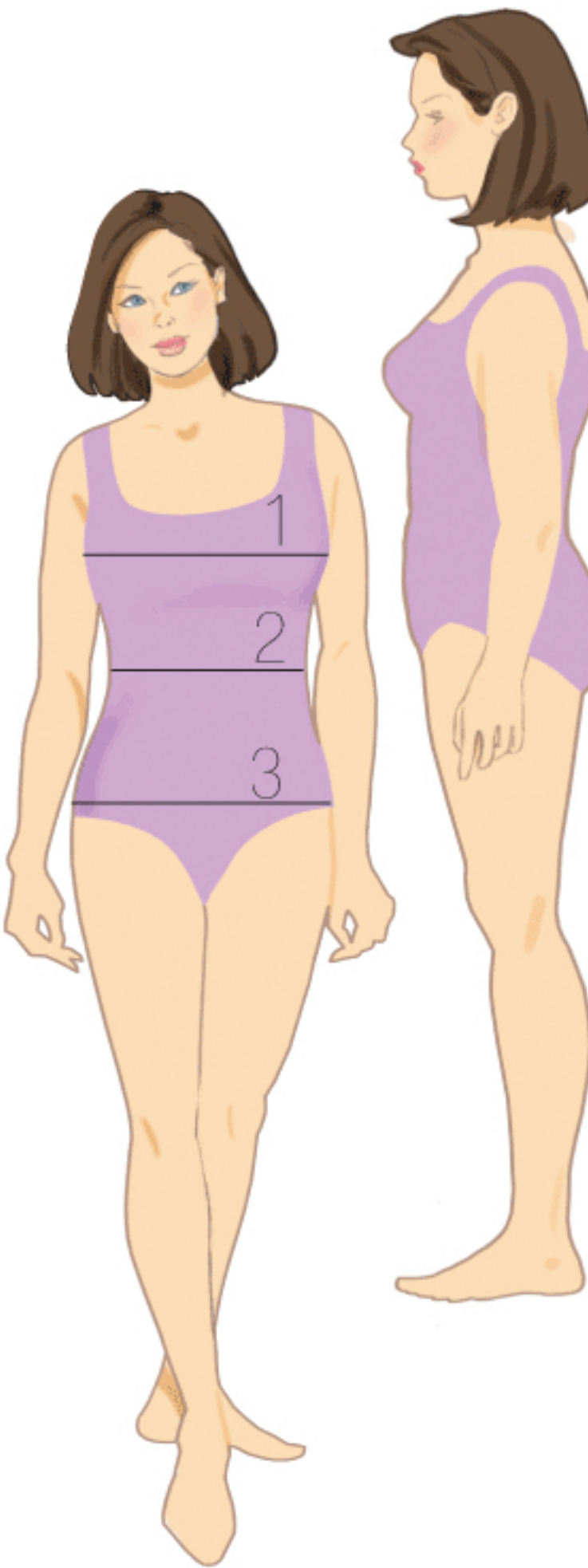

SIZES TAILLES TALLAS	1 BUST POITRINE BUSTO		2 WAIST TAILLE CINTURA		3 HIP HANCHES CADERA		4 BACK WAIST LENGTH LONGUEUR DU DOS LARGO DE ESPALDA		5 PETITE BACK WAIST LENGTH LONGUEUR DU DOS TAILLE PETITE LARGO DE ESPALDA TALLA PEQUEÑA	
	in.	cm.	in.	cm.	in.	cm.	in.	cm.	in.	cm.
18W	40	102	33	84	42	107	17⅞	43	16⅞	41
20W	42	107	35	89	44	112	17¼	44	16¼	41.5
22W	44	112	37	94	46	117	17⅜	44	16⅜	42
24W	46	117	39	99	48	122	17½	44.5	16½	42
26W	48	122	41½	105	50	127	17⅝	45	16⅝	42.5
28W	50	127	44	112	52	132	17¾	45	16¾	42.5
30W	52	132	46½	118	54	137	17⅞	45.5	16⅞	43
32W	54	137	49	124	56	142	18	46	17	43

TOPS / HAUTS / CAMISAS

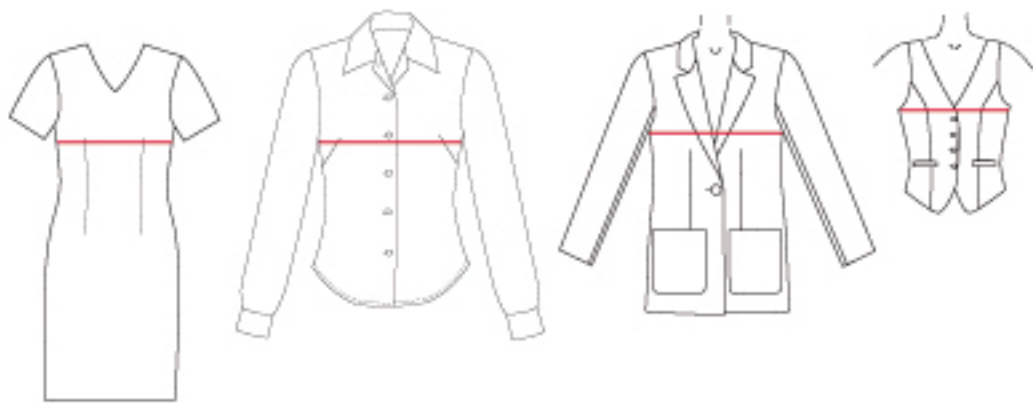

The bust measurement determines the size  
Le tour de poitrine détermine la taille  
La medida del busto determina la talla

BOTTOMS / LES FONDS / PARTES INFERIORES

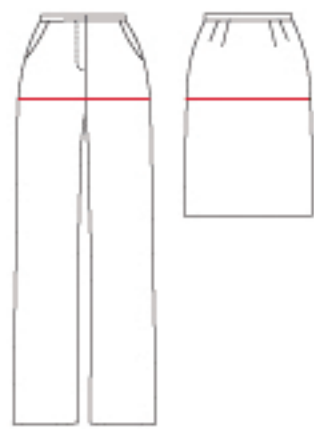

The hip measurement determines the size  
Le tour de hanches détermine la taille  
La medida de las caderas determina la talla